

## Soluzioni di Document Management per ogni esigenza

KARTHADOC



◆ **A norma di legge:**

archivia, gestisce e conserva ogni documento secondo le normative vigenti

◆ **Integrabile:**

dalle soluzioni custom agli ERP internazionali

◆ **Innovativo:**

grazie alla tecnologia Microsoft .NET e ai web-services

◆ **KARTHADOC: Il Prodotto**

La soluzione  
intelligente per  
ottimizzare il  
tuo lavoro

I sistemi per l'archiviazione e la conservazione sostitutiva dei documenti, sono diventati un'opportunità reale per le imprese italiane, grazie anche ai decreti attuativi emanati nel 2004 dal Ministero dell'Economia e delle Finanze (23/1/2004).

Nonostante l'evoluzione informatica degli ultimi anni, ogni azienda è costretta a gestire quotidianamente un numero consistente di documenti cartacei, sia operativi che fiscali, per i quali l'archiviazione tradizionale comporta una significativa riduzione della produttività.

I problemi più diffusi della gestione documentale cartacea sono relativi al danneggiamento dei documenti originali, alla necessità di archivi fisici di capienza sempre più crescente, alla mancanza di sicurezza nella consultazione, alla necessità di personale addetto all'archiviazione, alla dispersione delle informazioni e alla duplicazione, spesso inutile, dei documenti con costi di ricerche manuali che spesso si rivelano estremamente elevati.

• **KARTHADOC** è lo strumento che consente di gestire, archiviare e consultare tutto il flusso documentale aziendale.

• **KARTHADOC** permette di inviare documentazione digitale fiscale (ad esempio le fatture) in ottemperanza alle normative vigenti, con un notevole risparmio economico.

• **KARTHADOC** è uno strumento completo di gestione documentale e soddisfa tutti i requisiti di legge per la conservazione sostitutiva di documenti, inclusi bollati fiscali, contratti, bilanci, fatture ecc..

• **KARTHADOC** è facilmente integrabile agli applicativi aziendali maggiormente utilizzati, in base alla modularità e alla tecnologia adottate.

• **KARTHADOC** è innovativo, grazie alle tecnologie Microsoft .NET e web services utilizzate ed è sicuro a fronte di molte referenze qualificate che lo utilizzano.

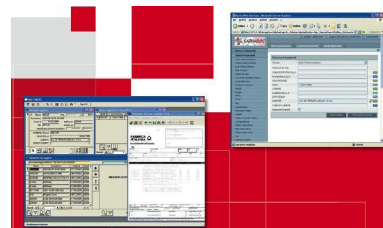

## ◆ KARTHADOC: La Tecnologia

KARTHADOC è stato sviluppato con il supporto della tecnologia .NET di Microsoft ma anche con una completa compatibilità con la tecnologia open dei web services.

La componente client/server governa la parte amministrativa e la parte di automazione dell'acquisizione di volumi consistenti di flussi documentali provenienti dalle varie fonti di alimentazione (gestionali, server mail, server fax, CRM).

E' prevista, opzionalmente, una funzionalità di integrazione con emulatori di terminale programmabili (Client Access AS400 ecc.).

## ◆ KARTHADOC: Pre-requisiti

I prerequisiti, qui di seguito riportati, potranno variare in relazione all'evoluzione tecnologica dei prodotti e dei sistemi di sviluppo.

### ◆ HARDWARE

KarthaDoc può essere installato su sistemi dotati di processore compatibile Intel Pentium III o superiore. Sono richiesti almeno 512MB di memoria RAM.

### ◆ SISTEMA OPERATIVO

È richiesto uno dei seguenti sistemi operativi Microsoft:

- Windows 98
- Windows NT 4.0 s.p. 6
- Windows 2000
- Windows XP
- Windows 2000 o 2003 Server

E' inoltre necessario Microsoft IIS 5 o superiore per la versione WEB.

### ◆ DATABASE

KarthaDoc è disponibile su database SQL-Server, Oracle e Postgress.



[www.aminformatica.info](http://www.aminformatica.info)  
[info@aminformatica.info](mailto:info@aminformatica.info)



**Sede Centrale**  
Via Nuova Ponente 1/A  
41012 Carpi (Modena)  
Tel+39 059 637711  
Fax +39 059 4909080

**Partner AM Informatica**  
Loc. Cavagnino di Sotto, 3  
25010 Desenzano del Garda  
Tel +39 030 8362228/9  
Fax +39 030 8362220